

Examen gynécologique chez une femme sourde

Comment faire ?



Facultés Toulouse

El Maliki C., Mitard M., Druel V.

Département universitaire de médecine générale de Toulouse

Contact: elmaliki.clemence@gmail.com

Contextualisation

Gynécologie médicale = consultations sensibles
 Surdit  = difficult s de communication
 Sourds =  loign s des soins premiers, notamment en termes de pr vention

Objectif

R aliser un  tat des lieux de la pratique de l'examen gyn cologique par les m decins g n ralistes aupr s des femmes sourdes en r gion Occitanie

Mat riel et M thode

Etude r trospective

- M decins g n ralistes exerçant en Occitanie et **ayant r alis  au moins un examen gyn cologique aupr s d'une patiente sourde**
- Questionnaire auto-administr  transmis par mail via les CDOM et r seau de MG avec orientation gyn cologique
- Entre mai et juillet 2023
- Analyse statistique descriptive et comparative

Discussion

- **Forces:** sujet peu abord  dans la litt rature, panel tr s diversifi 
- **Limites:** taux de r ponses faible, panel non repr sentatif des m decins g n ralistes en France

R sultats

796 m decins contact s



92 r ponses obtenues (12%)



75 r ponses retenues (9%)

Exp riences

- Allongement de la dur e de consultation (67%)
- Communication insatisfaisante (53%)
- Absence d'adaptation technique efficace (30%)

Cons quences

- R orientation vers une unit  sp cialis e* si disponible (27% en rural vs 81% en urbain)
- Appr hension   r aliser l'examen (72%)
- Population  loign e de la pr vention (56%)

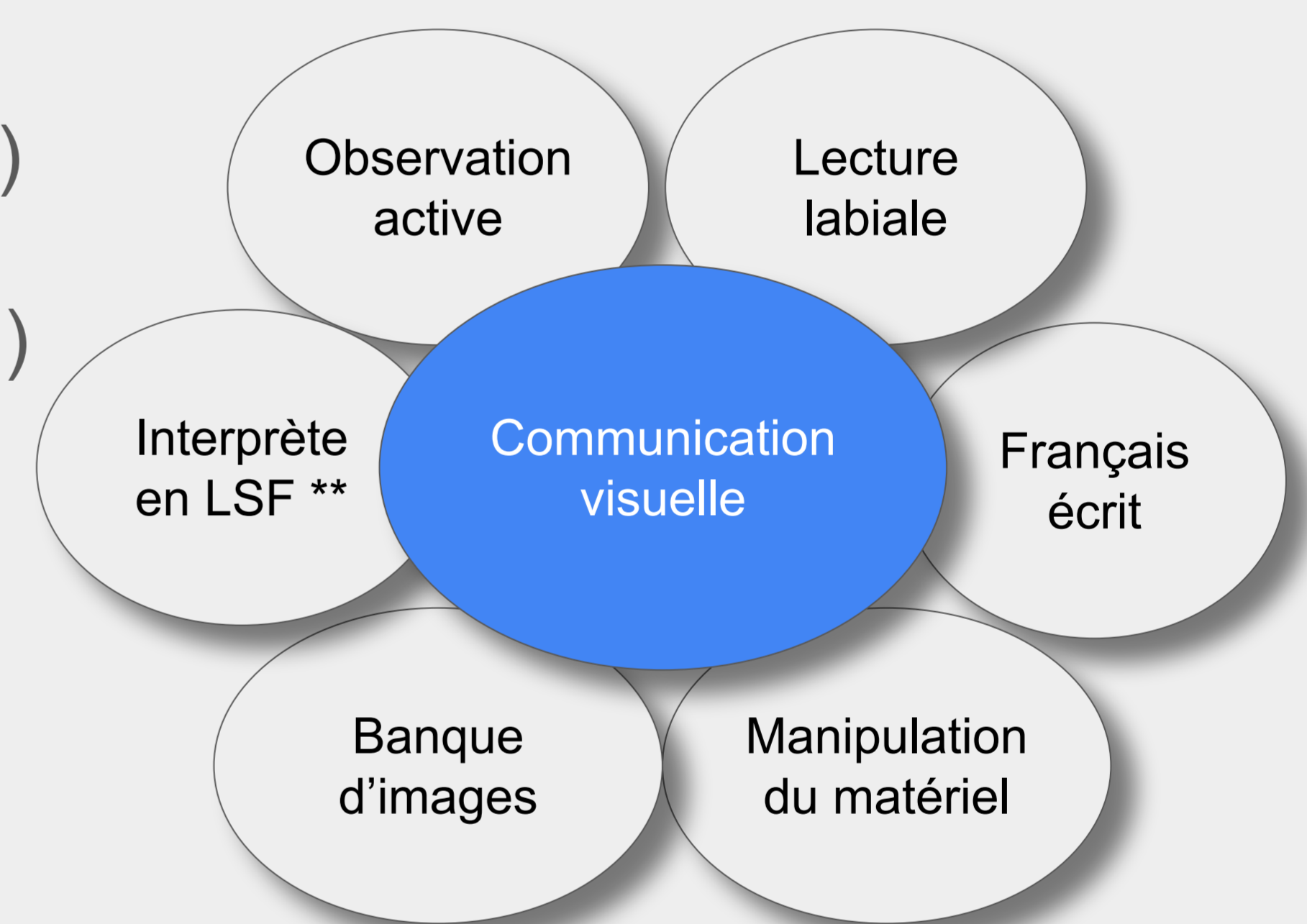

Conclusion et perspectives

* pour en savoir plus: <https://sfsls.org>
 ** Langue des Signes Fran aises

SANS INTERPR TE

Entretien au bureau

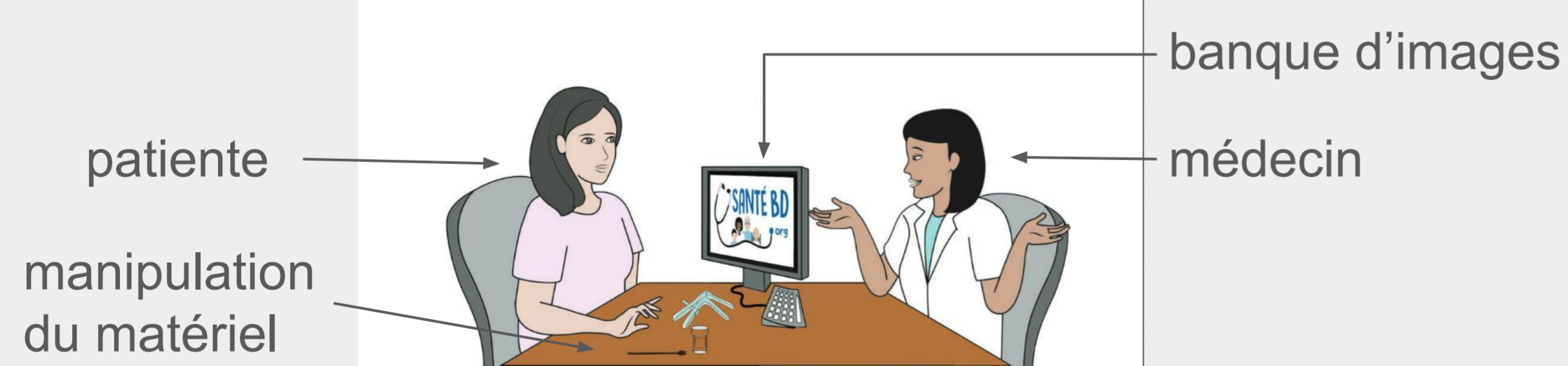

Communication visuelle



- Allongement du temps de consultation
- N cessit  d'avoir un miroir et de le placer
- + Pas de pr sence d'un tiers
- + Explication du d roulement de l'examen

AVEC INTERPR TE

Entretien au bureau



Communication visuelle

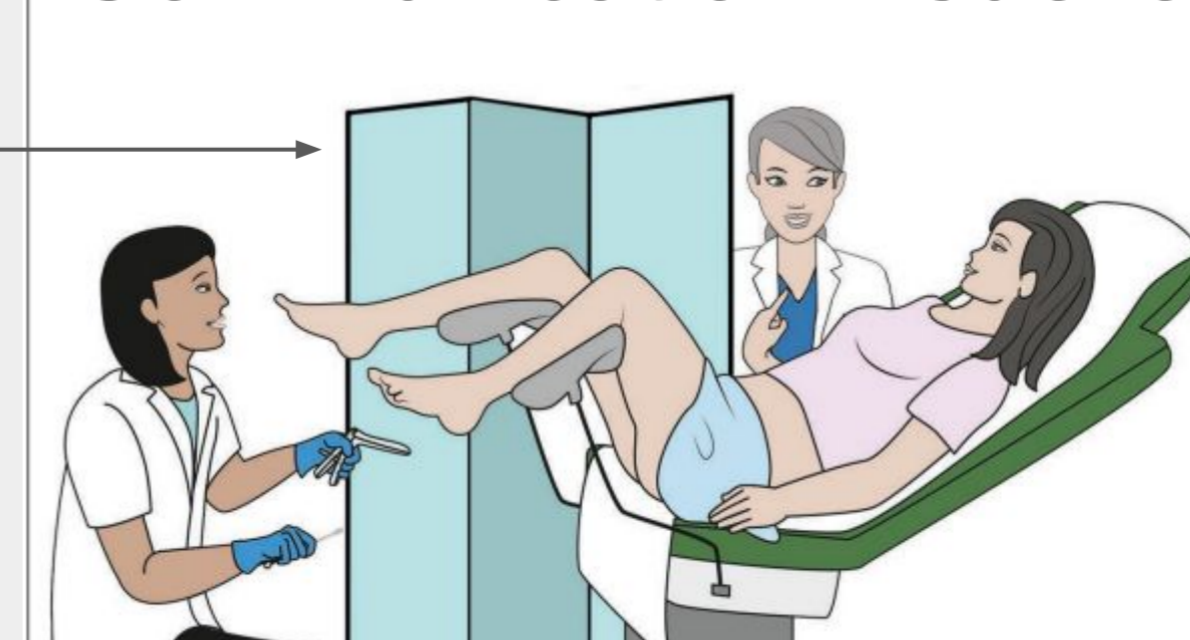

Confidentialit  visuelle

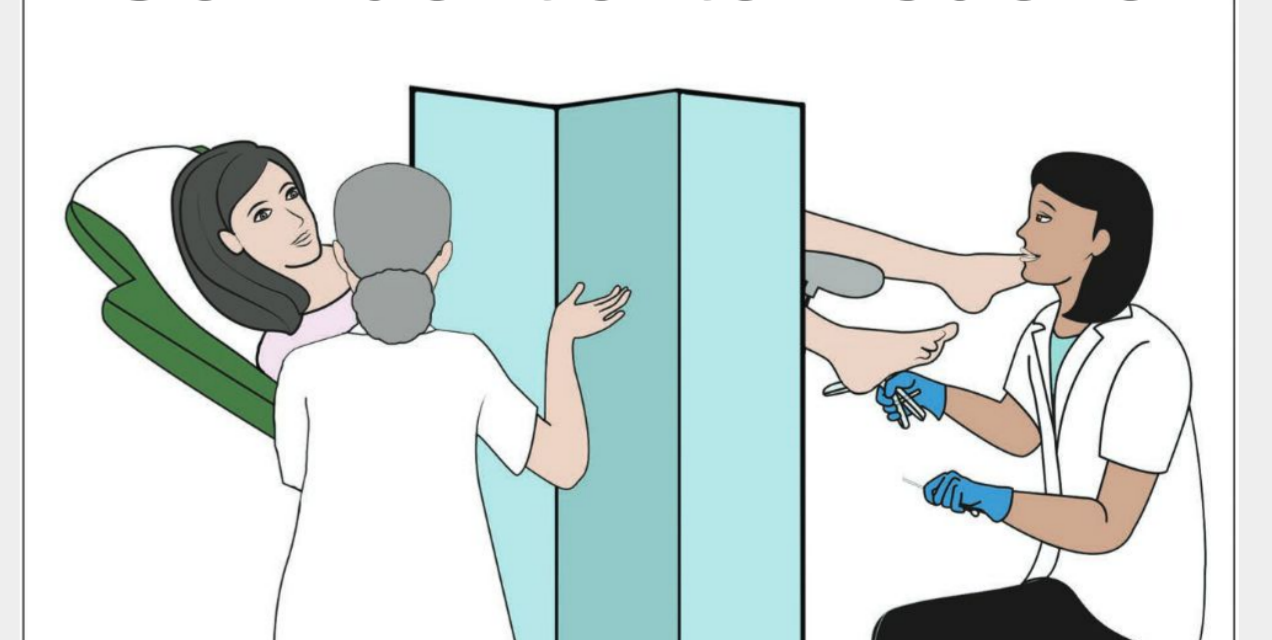

- Difficult  d'acc s   un interpr te en LSF **
- N cessit  d'avoir un paravent
- + Communication fiable
- + Messages de pr vention en sant 